ÖZEL SERİ

ATLANTİS

MARTIN MYSTÈRE

İMKÂNSIZLIKLAR DEDEKTİFİ

3.750.000 TL

ISSN 1303-4502-1

lalkitap
BONELLI COMICS

MUTANTLAR

1

MARTIN MYSTÈRE

MARTIN MYSTÈRE
Aylık Çizgiroman Dergisi
Sayı:1

Sahibi ve Sorumlu Yazıişleri Müdürü
Bahadır Zaimoğlu
Genel Yayın Yönetmeni
Ayşe Karsel Zaimoğlu
Dizi Danışmanı
Lami Tiryaki
Çeviri
İnci Aslıer

Orijinal macera "Mutanti" No:97
Senaryo: **Sauro Pennacchioli**
Çizim: **Alessandro Chiarolla**
Kapak Resmi: **Giancarlo Alessandrini**

Türkçe Yayın Hakları:
© Sergio Bonelli Editore / Strip Art Features, 2003 www.safcomics.com SAF B.V. ile yapılan sözleşmeyle yayımlanmaktadır.
© Lâl Kitap, 2003

İdare yeri:
Lâl Kitap, Nisbetiye Cad. Peker Sok. 30/4 1.Levent/İstanbul
Tel: 212 268 08 78
Faks: 212 270 38 38
www.lalkitap.com
Öneri ve eleştirileriniz için:
bizeyazin@lalkitap.com

Ofset Hazırlık: Lâl kitap
Kapak Baskı: Elma Basım
İç baskı ve cilt: Özkaracan Ofset
Nisan 2003
ISSN 1303-4502-1-4

Sevgili okurlar,
Yayın hayatımızdaki ilk yılımızı sizlerin büyük desteğiyle başarıyla tamamladık. Bu geçen bir yılın muhasebesini yaparsak, Yeni Zagor 12 sayı, Yeni Martin Mystere 12 sayı, Yeni Mister NO 10 sayı, Karaoğlan 9 sayı, Özel Seri Zagor 8 sayı, Büyülü Rüzgar 6 sayı olmak üzere toplam 57 sayı çizgi roman yayınlamışız. 1 Nisan 2002'de Zagor'la başlayan maceramız, 15 Nisan'da Martin, 1 Haziran'da Mister NO, 1 Ağustos'da Karaoğlan, 15 Ekim'de Özel Zagor, 15 Kasım'da Büyülü Rüzgar ile devam etmiş. Mart 2003'de ise sizlere sürprizimiz ülkemizde ilk defa renkli olarak basılan Zagor'un 12. sayısı ile devam etmiş. Bütün bunlar olurken okurlarımız bize sürekli soruyorlardı; bu ay yeni bir şey var mı diye. Nisan 2003'deki sürprizimiz de elinizde tuttuğunuz Martin Mystère Özel Seri'nin ilk sayısı oluyor. Bu seride gene Türkiye'de hiç yayınlanmamış maceralara yer vereceğiz. Bu sayılar bizden önceki yayıncıların çeşitli sebeplerle atladığı öyküler ve İtalya'da Bis adıyla yayınlanan iki sayı kalınlığında tam macera özel sayılardan oluşacak. Bisleri ikiye bölüp yayınlamaya karar verdiğimizde karşımıza bir problem çıktı, maceranın ikinci kısmı için kapağı nereden bulacaktık. Önce Tay yayınları zamanında çıkan maceraların kapakları Aslan Şükür tarafından çizildiği için, bunların İtalyan orijinallerini kullanmayı düşündük, ancak Aslan kapakları çizerken hemen hemen orijinallerin aynısını yapmıştı, dolayısıyla bu kapakları böylece yayınlamak içimize sinmiyordu. İmdadımıza Davide Bonelli yetişti; onun desteğiyle Giancarlo Alessandrini bize daha önce çizdiği kapaklar üzerinde ufak tefek oynamalar yaparak, bu sayılar için yeni kapaklar üretmeyi kabul etti. Eh ne demişler "Körün istediği bir göz, Allah verdi iki göz". Böylece kapak sorunumuz çözülmekle kalmadı, üstüne üstlük değil Türkiye'de, Dünya'da hiçbir yerde yayınlanmamış kapakları sizlere sunma şansımız doğdu.
Az önce bu seride Türkiye'de hiç yayınlanmamış maceralar yer alacak dedik, bunun tek istisnası Tay Yayınları tarafından ilk kısmı yayınlanmış, ancak yarım kalmış "Ölüm Denizi" adlı öykü. Bu macera, başını bilmeyen ya da unutan okurları düşünülerek ve aradan geçen uzun zamanı da göz önünde bulundurularak, baştan yayınlanacak. Özel Seri'de sizlere bir de sürprizimiz var. Martin'in 100. renkli sayısı da bu dizinin kapsamında, yani Zagor tutkunlarından sonra Martin sevenler de renkli bir sayı okuma imkânına kavuşacaklar.
Keyifli okumalar.

Lâl Kitap

ATLANTİS

MARTIN MYSTÈRE

İMKÂNSIZLIKLAR DEDEKTİFİ

MUTANTLAR

Gizem Avcısı

Türkiye'de Martin Mystere

Şu anda elinizde tuttuğunuz yeni serisiyle, Martin Mystère Türkiye'deki macerasına başarılı bir şekilde devam ediyor. Bu seride, daha önce ülkemizde yayını atlanan maceralara yer verilecek. Sevgili arkeologumuz "Türkiye'de hangi aşamalardan geçerek" bu günlere geldi diye kendi kendimize sormak istedik ve önümüze aşağıdaki anekdotlar yumağı çıktı.

Martin Mystère, Türkiye'de ilk kez Tay Yayınları tarafından 1984 yılında sol üst köşedeki minik Martin Mystère logosunun altındaki kapağın yaklaşık 1/4'ü ölçülerindeki büyük Atlantis logosuyla yayınlanmaya başlandı. Maceralar, kardeş yayın Mister No gibi İtalya'daki yayın kronolojisine uygun olarak ülkemizde birebir basıldı. Aslan Şükür'ün orijinalinden daha güzel çizilmiş kapaklarıyla tam 31 sayı sürdü. Geçmişin Sırları isimli tam sayılık macerayla başlayan bu dizi, 31. sayıdaki Toth'un Kitabı isimli 66 sayfalık albümle sona erdi. Bu ilk seride kolayca bükülebilen ince kuşe kapak kullanılarak kapak içlerinde, Martin Mystère ve maceraları hakkında detaylı yazılara yer verildi.

72 sayı sürecek ikinci seri, Öldüren Beyin adlı maceraylа başladı. Tipik Tay formatında kalın karton kapakla yayınlanan bu seride kapak içlerindeki dokümanter yazılar ve arka kapaktaki bir sonraki sayının tanıtımları uygulamalarına son verilmişti. 31'lik seriyle karıştırılmaması amacıyla olsa gerek 59. sayıya kadar, köşelerde "Türkiye'de Hiç Yayınlanmamış Maceralar" ibaresiyle yayına devam edildi. Bazı sayılarda karikatür ve bulmacalarla desteklenen kapak içleri genelde boş bırakıldı. Ne yazık ki, Ölüm Denizi adlı macera yarım bırakılmak suretiyle 72. sayıda yayınına son verildi.

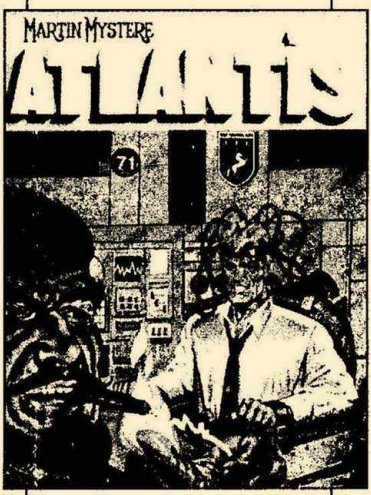

Son olarak daha önce yayınlanmış maceralar, Büyük Albüm adı altında tekrarlanarak 41 sayılık bir seri daha yayınlandı. Kapaklar da dahil olmak üzere tamamen eski sayıların tekrarı olarak dizayn edilen bu kalın ciltler, önce iadelerin 3'erli biçimde ciltlenmesiyle oluşturuldu. Daha sonra da kalın sayılar halinde sürekli kitaplar olarak basıldı. Bu seriyle, Martin Mystère'nin Tay Yayınlarındaki macerası sona erdi.

31'lik ve 72'lik iki seride biri yarım olmak üzere toplam 67 macera yayınlandı. Şöyle bir baktığımızda, Martin Mystère maceralarında genellikle belli bir ana tema alınarak değişik maceralarda belli ipuçları verildikten sonra bir büyük albümde ya da uzun bir macerada toparlandığını görüyoruz. Tay serilerinde Atlantis ve Mu uygarlıklarına ve onların günümüzdeki uzantılarına ait öyküler, Kral Arthur'un Yuvarlak Masa Şövalyeleri ve Kutsal Kılıç Excalibur Öyküleri, Yaşlılık-Zaman paradoksları ve Bay Jinx'in ilginç buluşları gibi öykülerle geniş bir yelpaze çizilmiş. Diğer yayınlar ve öykü bütünlemeleri hakkındaki Martin Mystère sohbetlerimize önümüzdeki sayılarda devam edeceğiz.

Martin Mystère'nin gizemli dünyasında sizlere iyi okumalar dileriz.

Lami TİRYAKİ
lami1968@yahoo.com

MUTANTLAR

ÖYKÜ: PENNACCHIOLI

ÇİZİM: CHIAROLLA

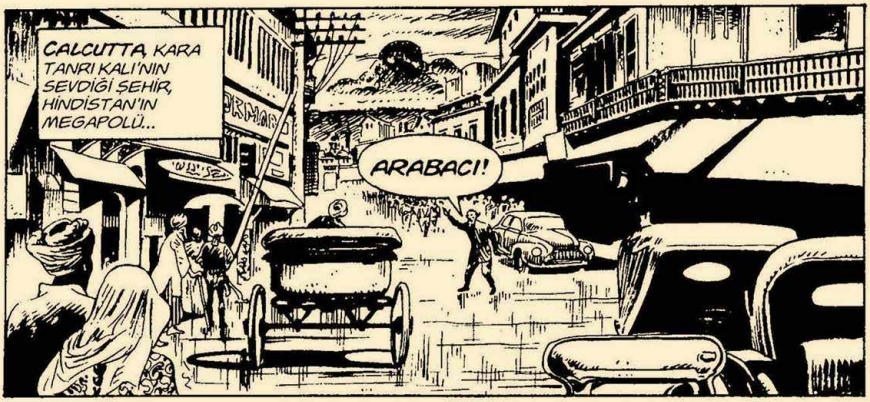

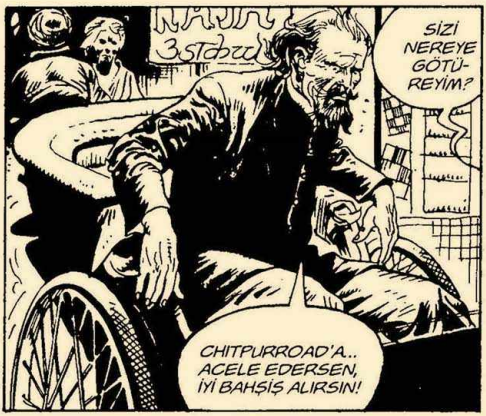

GÖK GÜRLEDİ... YAKINDA FIRTINA PATLAYACAK!

BİR AN İÇİN, YİNE O ADAM ZANNETTİM! KORKUMUN GEÇERLİ BİR NEDENİ VAR..

"AZ ÖNCE HİPODROMDA OLANLARI GÖRDÜKTEN SONRA!"
İLERLE, SENİ KİMSE DURDURAMAZ!..
TAD EKAM!

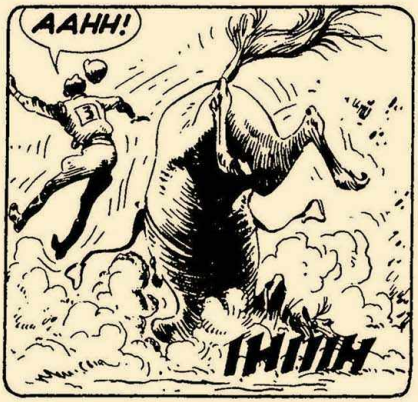
AAHH!
IHIIH

NE YAPIYORSUN?
GAYRET YHAYA.. BAŞARACAKSIN!

YHAYA, BİRİNCİ OLARAK KOŞUYU BİTİRDİ... NE YAZIK Kİ TAD EKAM, ZAFERE BİRKAÇ METRE KALA DÜŞTÜ!
PUAH!

BÖYLECE, BEŞ YÜZ RUPİM HAVAYA GİTTİ!
BAY GHOSE?..
EVET?..
SAKIN TERS BİR DAVRANIŞTA BULUNMAYIN VE BENİMLE ÇIKIŞA GELİN!
N... NE İSTİYORSUNUZ?
SENİ ÖLDÜRECEĞİM DOSTUM! AMA BU İŞİ BURADA YAPMAK İSTEMİYORUM...
BEN... ANLAMIYORUM... NİÇİN BENİ ÖLDÜRMEK İSTİYORSUNUZ?
EMİR...
GÖZE BATMAK İSTEMİYOR.. EĞER KALABALIĞA KARIŞIRSAM...
ŞİMDİ!
HEY!
!
KAHR...

BU ARABACIYA RASTLAYANA KADAR KOŞTUM... METROPOLÜN KARMAŞIK TRAFİĞİNDE, UZAKLAŞMAK İÇİN EN HIZLI ARAÇ BU...

BİR GÖK GÜRÜLTÜSÜ DAHA..
ÖYLE... ARTIK ALIŞTIM!
BANG

ISKALADIM!

SAHİP... NE YAPIYORSUNUZ?
ARABAYA YETİŞMEYE BAK; YOKSA, İKİNCİSİNDE SANA ATEŞ EDECEĞİM!..

NE PAHASINA OLURSA OLSUN ONU YAKALAMALIYIM... TEDBİRİN CANI CEHENNEME!

?!
BİRAZ DAHA YAKLAŞ!
BU LANET YAĞMUR YÜZÜNDEN HİÇBİR ŞEY GÖRÜN..
CRACK
ARTIK BENDEN KAÇAMAZ..
...SIN...
AMA..

!
?

KENDİMİ GÖSTERMEK HİÇ HOŞUMA GİTMİYOR..

...AMA BAŞKA SEÇENEĞİM DE YOKTU!

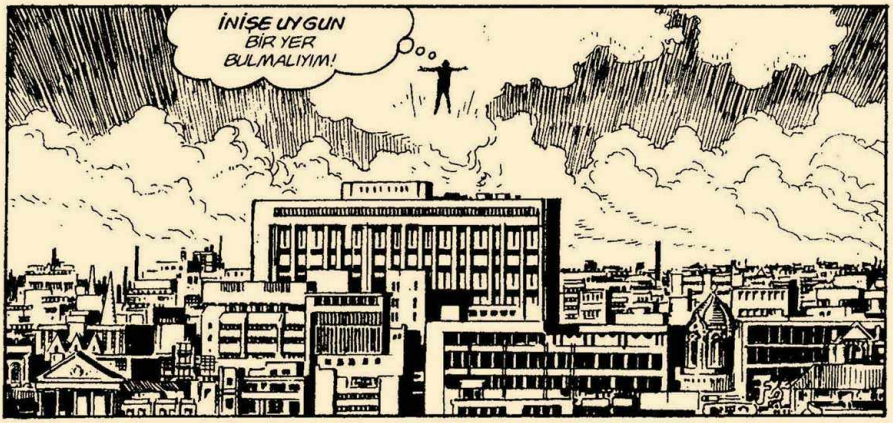
İNİŞE UYGUN BİR YER BULMALIYIM!

BAYAN, ISLAK ÇİMENLERİN ÜSTÜNDE OYNAYAMAZSINIZ!
SİZİN TOLLYGUNGE'NİZE KAYIT İÇİN, DÜNYANIN PARASINI HARCADIM... BİRAZ ISLAK DİYE, ÇİMENLİKTEN VAZ-GEÇEMEM!
KUTSAL SHIVA!
YUKARDA-KİNİ SİZ DE GÖRÜYOR MUSUNUZ?
UH? HELİKOPTERİ Mİ?..
TOW TOW TOW TOW
HAYIR, ŞU TARAFTA..
?!
GAYRET! ARTIK MENZİLE GİRDİ!

GEBER, PİÇ KURUSU!
HAAAYIIR!
RAT-RATTATAT..
THUMP
AAAHH!
BU DA BİTTİ... AMA FRANK DENEN O ŞERŞEM BUNU PAHALI ÖDEYECEK, ONU HİPODROMDA YOK ETMELİYDİ!
ÇOK KATI DAVRANMIYOR MUSUN?
KATI MI? PUAH!
NE İLE MÜCADELE ETTİĞİNİ ÇOK İYİ BİLİYOR..
...UMARIM JAPONYA'DA İŞLER DAHA İYİ GİDER... BUGÜN ORADA DA BİR OPERASYON VAR!

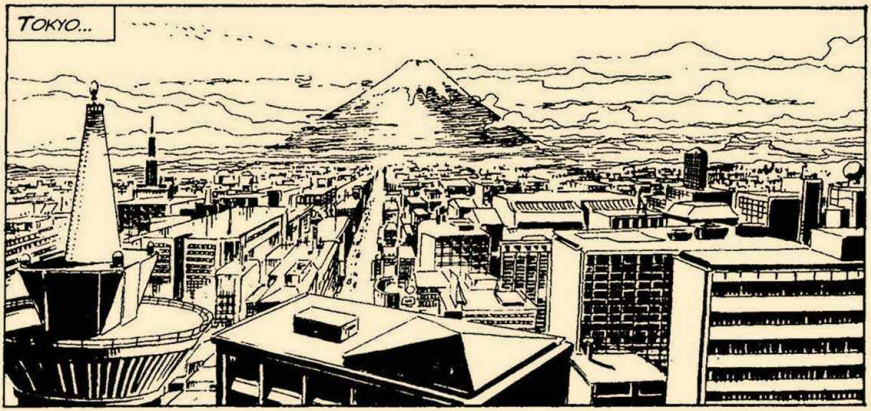
TOKYO...

...SHINJUKU MAHALLESİNİN MODERN GÖKDELENLERİ...
XEROX

...VE GINZA'NIN LÜKS MAĞAZALARINDAN SONRA...
GINZA
SON

...ORTAK YERLEŞİM BÖLGELERİNİN SINIRINDA..

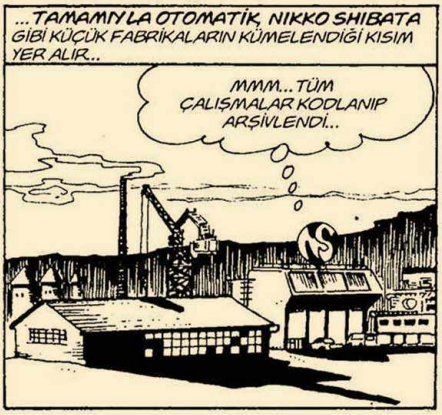
...TAMAMIYLA OTOMATİK, NIKKO SHIBATA GİBİ KÜÇÜK FABRİKALARIN KÜMELENDİĞİ KISIM YER ALIR..
MMM... TÜM ÇALIŞMALAR KODLANIP ARŞİVLENDİ...

...DİĞER MEMURLAR ÇOKTAN GİTTİ! SANIRIM ARTIK BEN DE EVE DÖNEBİLECEĞİM...
KRASH!
RYOKO IKEDA!
OH!
TANRILARA DUA ET, ÇÜNKÜ SONUN GELDİ!
SWIIISH
AH !

SWAMM
HAYIR...
HAYIR!
CHICK CLICK
LANET OLSUN! SİZE KURŞUNUN DAHA ETKİLİ OLACAĞINI SÖYLEMİŞTİM!
BOĞAZINA NİŞAN ALMIŞTIM... AMA BİRDEN KAFASINI ÇEVİRDİ!
BEH.. HEMEN KAPIYI KIR! HÂLÂ NE İÇİN BEKLİYORSUN?
YIIIH-AH!
SKRAM!
YALNIZIM... MONTAJDA ÇALIŞANLAR YEMEKHANEYE GİTTİLER!..

DAĞILALIM... ROBOTLARDAN BİRİNİN ARKASINA GİZLENMİŞ OLMALI!
NEDEN BİLMEM, AMA BENİ ÖLDÜRMEK İSTİYORLAR.. KENDİMİ KORUMALIYIM!
WRRRRRR
UH?
ZAK-ZAK
KTZAK
GHAAAH!
NE VAR?
YAAAHH!
POW POW POW

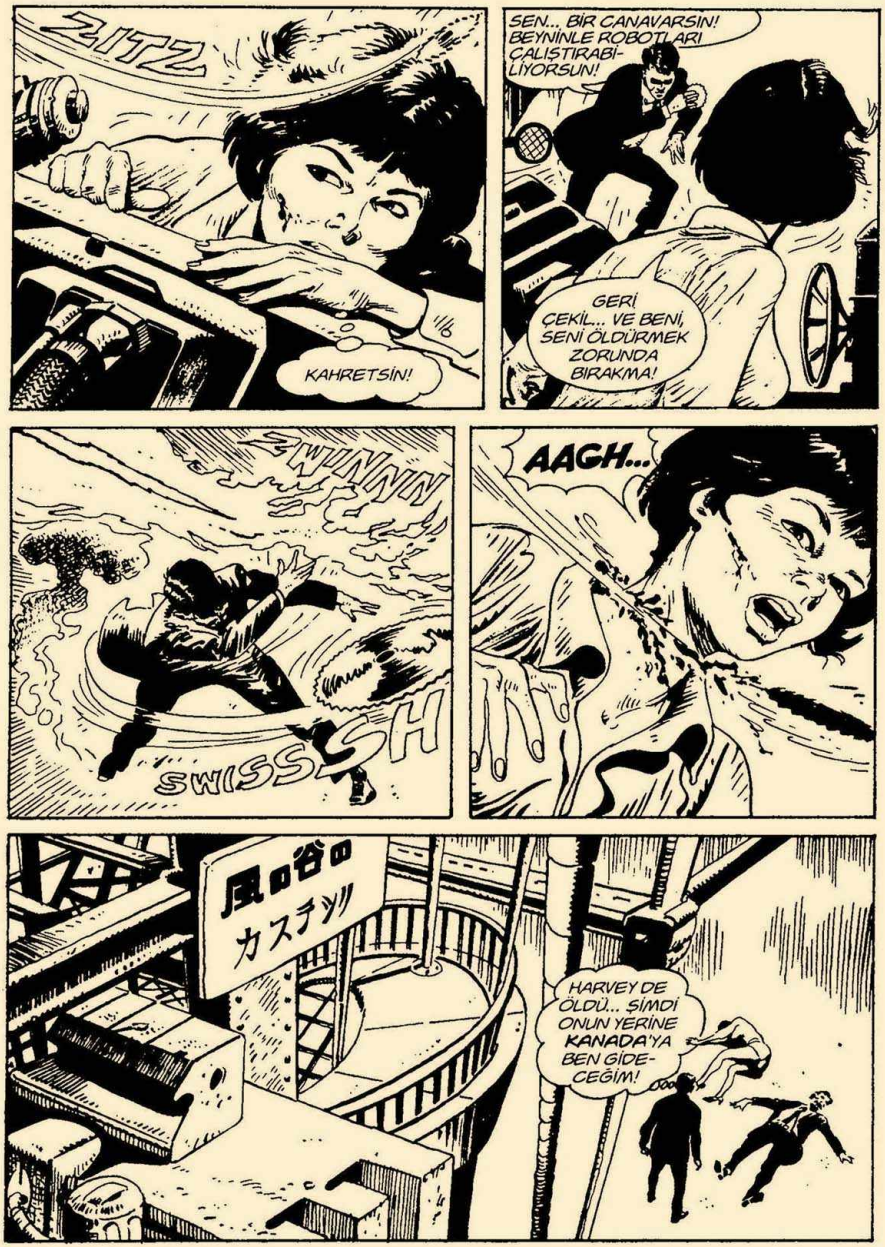
ZITZ
KAHRETSİN!
SEN... BİR CANAVARSIN! BEYNİNLE ROBOTLARI ÇALIŞTIRABİLİYORSUN!
GERİ ÇEKİL... VE BENİ, SENİ ÖLDÜRMEK ZORUNDA BIRAKMA!
ZWUNNN
SWISSSSH
AAGH...
風の谷のカステッツ
HARVEY DE ÖLDÜ... ŞİMDİ ONUN YERİNE KANADA'YA BEN GİDECEĞİM!

ÜÇ GÜN SONRA KANADA, TORONTO'DAKİ EATON CENTER'DA...
CAM VE ÇELİKTEN YAPILMIŞ BU TİCARET MERKEZİNDE İKİ DE ANTİK KİLİSE VAR. ŞU MILANO'DAKİ GALERİDE GÖRDÜKLERİMİZ... HATIRLADIN MI?..
MARTIN! ŞU KÜLTÜR BOŞALIMINI KES ARTIK... KENDİMİ, CANLI BİR ANSİKLOPEDİYLE NİŞANLANMIŞ GİBİ HİSSEDİYORUM...
...VE ARKAMA BAK!
MMM... BUGÜN BENİ BOZMAYA KARARLISIN! NIAGARA ŞELALELERİNDEYKEN BİLE ORANIN HİKÂYESİNİ DİNLEMEK İSTEMEDİN VE...
SUS!
ŞU İKİSİNE BAK DEDİM...
UH?..
TANIDIĞIMI SANMIYORUM... ÜSTELİK ADAMIN SIRTI DÖNÜK...
SADECE ONLARIN SEVGİ DOLU DAVRANIŞLARINI GÖRMENİ İSTEDİM!
ANLIYORUM... DEMEK BU YÜZDEN BENİ ŞELALELERDEN BURAYA SÜRÜKLEDİN. "ROMANTİK BİR ATMOSFER" GÖRMEK İSTİYORDUN!

ÖYLE... HAYDİ SENDE BENİM ELİMİ TUTUP GÖZLERİME BAKMAYI DENE... MÜMKÜNSE İNSANLARIN İLK ÇAĞDAN BERİ NEDEN EL ELE TUTUŞTUKLARINI DA ANLATMA..
NEEE?
ÜZGÜNÜM PAT... GERÇEKTEN ÜZGÜNÜM!
BEH, GÖSTERDİĞİN ÖRNEK PEK GÜVENİLİR DEĞİL GALİBA, DIANA!
ÜZGÜN MÜSÜN?
SCHAFF!
...BENİMLE BUNCA ZAMAN, DALGA GEÇMENİN ÖZÜRÜ OLAMAZ!
KÜÇÜK APTAL! BAK, YENİ ELBİSEME NE YAPTIN!
BIRAK, CANIMI YAKIYORSUN!
BUNDAN FAZLASINI HAK ETTİN!
AH!
ÇAF

AMAN TANRIM!
OFF!
BONK!
ÇOK ÖZÜR DİLERİM...
ASIL SİZE BÖYLE VURAN KİŞİ ÖZÜR DİLEMELİ!
DİLİNİZİ TUTUN, BAYAN UKÂLA! BU İŞ SİZİ İLGİLENDİRMEZ!
TERBİYESİZLİK ETME...
SERSEM!
SMACK
UHHH!

YYIHAAAAHH
HAY ŞEYTAN! NE YAPTIM?
BOŞUNA ENDİŞE-LENME...
...KOŞMASINA BAKILIRSA, KIRILAN BİR TARAFI YOK!..
ABARTTIM... NASIL OLDU BİLMİ-YO-RUM!..
OH, ASLINDA ÇOK AÇIK MARTIN... ADAM BANA SATAŞINCA, GİZLİ ŞÖVALYE RUHUN KENDİLİĞİNDEN HAREKETE GEÇTİ! TEŞEKKÜR-LER, SIR MARTIN MYSTÈRE...
MYSTÈRE? SİZ MARTIN MYSTÈRE MİSİNİZ?

ÖYLE... SİZ İYİ MİSİNİZ?
UH... FİZİKSEL OLARAK İYİYİM...

AMA DUYGUSAL OLARAK DEĞİL... NEYSE, ADIM PAT... SİZİN BAZI YAZILARINIZI OKUMUŞTUM...
BEN DE DIANA LOMBARD...

BİZE NELER OLDUĞUNU ANLATIR MISINIZ?
PEK ÖNEMLİ DEĞİL... NİŞANLILAR ARASINDA BİR KAVGA...

DAHA DOĞRUSU, ESKİ NİŞANLILAR!
BENİM TARAFIMI TUTTUĞUNUZ İÇİN TEŞEKKÜR EDERİM... İYİ GÜNLER!

BÖYLE GİTMESİNE İZİN VERECEK MİYİZ?
NEDEN OLMASIN?.. SANIRIM KENDİSİNE BAKACAK KADAR BÜYÜMÜŞ...

O ZAMAN KALDIĞIMIZ YERDEN DEVAM EDELİM...
EĞER ISRARLIYSAN... AMA BENCE FAZLA ŞANS GETİRMİYOR!

AYNI ANDA..
BÖYLE DEVAM EDEMEM..
EN İYİSİ BİTİRMEK.. SANIRIM, BUNUN İÇİN YETERLİ CESARETİM VAR GİBİ SANKİ!
♀
♂
BU O MU?
FOTOĞRAFA BENZİYOR.
GÜZEL, HIZLI BİR İŞ OLACAK!
KUTUDAKİ HAPLAR YETERLİ OLMALI...
HEY, DELİKANLILAR! BURASI KADINLAR TUVALETİ!

AKIRA, SEN HALLET!
HEMEN.
AH!
TONK
YUTMAK İÇİN SU GEREKLİ!
CLIC
BATHROOMS TOILETTES
FLOP FLOP

AH !
HÂLÂ AYAKTA... İMKÂNSIZ!
ATEŞE DEVAM ET!
FLOP
FLOP
İMDAT!
?
!
AYAK ALTINDAN ÇEKİL!
KATTY

O SIRADA..
BURAYA GELMEK İÇİN KATETTİĞİMİZ YÜZ ELLİ KİLOMETREYE DEĞDİ Mİ?
MMM...
CHATELET
I.T.P.
89 RUE DE

SON YILLARDA ŞEHİR İYİCE AMERİKANLAŞMIŞ.. YİNE DE NIAGARA ŞELALESİNDEKİ KALABALIĞA TERCİH EDERİM!..
WESIBY

GÜNÜMÜZÜ ONTARIO GÖLÜNDE, GÜNEŞİN BATIŞINI SEYREDEREK TAMAMLAMAYA NE DERSİN?
MYSTÈRE!

TANRIYA ŞÜKÜR, YİNE SİZE RASTLADIM! BİRİ BENİ ÖLDÜRMEK İSTİYOR! BİRŞEYLER YAPIN!

MARTIN MYSTÈRE, HA? BAK HELE, NE RASLANTI!..
MARTIN!

SEN BENİMLE GEL!
AH!
SENİNLE İLGİLİ EMİR ALMADIM... USLU DURURSAN BAŞINA BİR ŞEY GELMEZ!
THUD
UHNN!
SEN, SARIŞIN, BURADA KAL VE ONUNLA İLGİLEN...
HAYDİ GİR!
NASILSIN? İYİ MİSİN?
ÇABUK, OTOMOBİLE BİNELİM! ONLARI GÖZDEN KAYBETMEMELİYİZ!..
ONU DA GÖTÜRELİM. SONRA ORTADAN KALDIRMANIN BİR YOLUNU BULURUZ!
SEN SÜR DIANA... BEN HENÜZ TAM KENDİME GELEMEDİM!
WROOM

BENİ BİRİNE BENZETTİNİZ HERHALDE... BEN HİÇ KİMSEYE ZARAR VERMEDİM!
GEVEZELİĞİ KES!
O İKİSİ PEŞİMİZDELER! ONLARI ORTADAN KALDIRMALIYDIK!..
TABANCAN YANINDA DEĞİL Mİ?
KULLAN!
BANG
SAKİN OL, SARI SURATLI... BEN DE ÖYLE YAPACAĞIM!
HAY AKSİ! BİZE ATEŞ EDİYORLAR!
YANA KIR!
SKREEEKKK
ZIP
ZIP
WROOOM!

DİKKAT, YANLIŞ ŞERİTTEN GİDİYORSUN!
JAPONYA'DA SOLDAN GİDERİZ.. SİZİN YOLLARINIZDA ARABA KULLANMAYA ALIŞAMADIM!
AAAHH!
SPRENG
HÂLÂ ARKAMIZDALAR.. BU KEZ KURŞUNU LASTİKLERİNE DEĞİL, KAFALARINA SIKACAĞIM!
HAYIR...
BUNA İZİN VERMEYECEĞİM!
BIRAK BENİ... KAZA YAPMAMIZA..
...NEDEN OLACAKSIN!
SPAT!

CRASH!
WOMP
TANRIM!
ZAVALLI KIZ...
AMA..
ÖHHÖ!..
ÖHHÖ!..
İNANILMAZ... HÂLÂ YAŞIYOR!
!
BWANGG

KORKARIM DİĞERLERİNDEN ÜMİT YOK..
YOKSA NİŞANLINIZIN ARKADAŞLARI MIYDI?
SAÇMALAMAYIN! ONLAR BENİ ÖLDÜRMEK İSTEDİLER..
BÜYÜK OLASILIKLA, BENİ BİRİNE BENZETTİLER..
EN İYİSİ, POLİSE HABER VERMEK...
BEN... VERMEMENİZİ YEĞLERİM. YETERİNCE SORUNUM VAR ZATEN. KAZAYI KİMSE GÖRMEDEN, BENİ EVE GÖTÜRÜRSENİZ MEMNUN OLURUM...
GENELDE BÖYLE DAVRANMAM... EVET, KATİLLER, AMA NETİCEDE KAYBEDEN BU KARA ADAMLAR OLDU...
UH...
"KARA ADAMLAR" MI?

NE VAR? NEDEN DURAKSADIN?
UFF... BİRDEN AKLIMA "KARA ADAMLAR" GELDİ, AMA SANIRIM, HER SİYAHİYİNENİN ONLARIN ÇETESİNDEN OLDUĞUNU DÜŞÜNMEK SAÇMALIK. ÖYLE OLSA, BANKA MEMURLARININ DÖRTTE ÜÇÜNÜ TUTUKLAMAK GEREKİRDİ...
ÇETE Mİ? NE ÇETESİ? KİM BU "KARA ADAMLAR", MYSTÈRE?
BEH, AÇIKLAMASI KOLAY DEĞİL...
KÖTÜ EMELLER PEŞİNDE OLAN VE BAZI GÜÇLERİN, İÇİNE SIZMIŞ BİR GRUP İNSAN..
...HER TÜRLÜ SİLAHLA SAVAŞIR VE ORTALIĞI KARIŞTIRMAK İÇİN ELLERİNDEN GELENİ YAPARLAR... TA Kİ "KANUN DIŞI" ÇALIŞANLAR KAZANANA KADAR..
SANIRIM... SANIRIM ANLADIM...
ÇOK ŞAŞIRMIŞ GÖRÜNÜYORSUNUZ... İNANMASI KOLAY DEĞİL BİLİYORUM...
BEH... BEN...

...BEN... SANIRIM ARTIK GİTMELİYİM... BENİM İÇİN YAPTIKLARINIZA TEŞEKKÜRLER..
BİR DAKİKA, HAY ŞEYTAN!.. NASIL YOLA DEVAM EDECEKSİNİZ? YÜRÜYEREK Mİ?
E... EVET, ÖYLE...
DİNLEYİN, MYSTÈRE... BİLİYORUM, SİZE GARİP GELECEK..
...AMA BEN DİĞER İNSANLAR GİBİ DEĞİLİM... FARKLIYIM...
O HURDAYA DÖNEN ARABADAN, NASIL SAĞ ÇIKTIĞIMI MERAK ETMEDİNİZ Mİ? BÖYLE BİR KAZADAN HİÇBİR CANLI SAĞ KURTULAMAZDI!

BANA KALIRSA O ADAMLAR, BU "FARKLI"LIĞIM YÜZÜNDEN BENİ ÖLDÜRMEK İSTEDİLER..
UH...
BENCE, SİZİNKİSİ İNANILMAZ BİR ŞANSTI... AMA FARZ EDELİM Kİ GERÇEKTEN SİZDE NORMAL OLMAYAN ÖZELLİKLER VAR... NEDEN O ADAMLAR SİZİ ÖLDÜRMEK İSTESİN?
NEDEN Mİ? BİLMEM, AMA BELKİ TÜM BU OLUP BİTENLERİ AÇIKLAYABİLECEK BİRİ VARDIR..
DİNLEYİN, MARTIN...
...SİZ, NORMAL KURALLARA BAĞLI OLMAYAN ŞEYLERLE İLGİLENİYORSUNUZ...
...BANA YARDIM EDEBİLİRSİNİZ... KARŞILIĞINDA SİZE, VARLIĞINDAN ŞÜPHE BİLE DUYMAYACAĞINIZ BİR DÜNYAYI TANITACAĞIM...

NEDİR BU? BANA NE ÖNERİYORSUNUZ?
SİZİ, SÖZÜNÜ ETTİĞİM ADAMLA TANIŞTIRACAĞIM. LONDRA'DA OTURUYOR... VE GERÇEKTEN EŞİ BULUNMAZ BİRİ..
LONDRA... ORAYA SON GİDİŞİM BİR YIL ÖNCEYDİ...*
*BKZ. MARTIN MYSTÈRE NO. 85/86
HAYIR.. YAPAMAM... DIANA İLE TATİLDEYİZ VE...
MMM... ŞİMDİ ONA HAYIR DİYECEK... SONRA...
LÜTFEN HAYIR DEMEYİN!
HAYIR! YAPACAK BİR ŞEY YOK! BU SON SÖZÜM!..

LONDRA, SOHO MAHALLESİ, SHAFTSBURRY AVENUE'DEN UZANAN YOLLARA YAYILMIŞ, BATI DÜNYASININ SON YILLARDAKİ EN ŞIK CHINATOWN'U...
LIQUOR
RESTAURA
ÜLKELERİNDE ARANAN BAZI DİN ADAMLARI VE SİYASİLER, BU BÖLGEYİ, 1600'LÜ YILLARDA OLUŞTURDULAR..
NEDEN YOLLAR ÇİN LOKANTALARIYLA DOLU?
ÇÜNKÜ FRANSIZLARDAN SONRA, BURAYA SÜRGÜN İTALYANLAR GELDİ. VE SONRA...
GELDİK!
SÖYLEDİĞİN ADAMA MI?..
HAYIR, ONA BİRAZ SONRA GİDECEĞİZ..
I've been on top
CLIVE!..
PAT!

SEN, YENİ ERKEK ARKADAŞI MISIN?
EĞER İLGİLENİYORSAN, EYLÜL'DE YİRMİ YAŞIMA BASACAĞIM...
BANA... BİRAZ... NASIL DESEM... OLGUN GÖRÜNDÜN!..

KUCAKLAŞMALARINA BAKILIRSA, BU ONUN ESKİ ERKEK ARKADAŞI OLMALI. YANILIYOR MUYUM?
HAYIR, DOĞRU BİLDİN... NEDEN KISKANDIN? YİRMİ YAŞINDA BUNLAR SORUN EDİLMEZ...

SENİ MARTIN'LE TANIŞTIRAYIM!
NASILSIN?
FENA DEĞİL...

GELİN MİLLET... ŞU KÖŞEDE İLGİNÇ PUNK AKSESUARLARIMIZ VAR!
FİYATLARI ÖĞRENEBİLİR MİYİZ?

SEN MÜŞTERİYE BAK, LÜTFEN!
HEMEN. HANGİSİ İLGİNİZİ ÇEKİYOR?
LONDRA'YA KALMAK İÇİN Mİ GELDİN YOKSA UĞRADIN MI?
ESKİ PATRONUMU GÖRMEK İÇİN GELDİM... ONU HATIRLIYOR MUSUN?
NASIL UNUTURUM? BENİ KAPININ ÖNÜNDE BEKLETİR, İÇERİ YALNIZ GİRERDİN...
O YALNIZ BİR ADAMDIR, İNSANLARLA TANIŞMAK İSTEMEZ!
AMA ARKADAŞIN İÇİN İSTİSNA YAPACAK, ÖYLE Mİ?
UMARIM, AMERİKA'DAN ÖZELLİKLE ONUNLA TANIŞMAK İÇİN GELDİM!
İSİMİZ BİTİNCE SENİ GÖRMEYE GELİRİM!
GÖRÜŞÜRÜZ.
TABİİ, NE ZAMAN İSTERSEN!
HAYDİ, MARTIN!
POISON
METAL
1 POINT

ONLARI İZLEYELİM Mİ?
HAYIR, BEKLE...
Bijou X
...RİSKE GİRMESEK İYİ OLUR.. DAHA İYİ BİR YÖNTEM VAR..
HEY, SEN...
BİR ŞEY BEĞENDİNİZ Mİ?
HENÜZ HAYIR, AMA BU UZUN SÜRMEYECEK!..
!
GÖK GÖK
KAPIYI KAPAT VE ÜZERİNE "HEMEN DÖNECEĞİM" YAZISINI AS!
TAMAM!

O İKİSİ NEREYE GİDİYOR?.. SARIŞINLA, KIZI KASTEDİYORUM...
B.. BEN...
BİLMİYORUM... HİÇBİR FİKRİM YOK..
BOŞ VER! SANA BEN SÖYLEYEYİM!..
BİR ZAMANLAR PAT'IN YANINDA ÇALIŞTIĞI İHTİYARA GİTTİKLERİNE EMİNİM... THAMES'IN ÖBÜR YAKASINDA, TATE GALLERY'E YAKIN BİR YERDE OTURUYOR
KAPA ÇENENİ! KONUŞMAMAN GEREK...
SEN DEVAM ET...
SANA HAYIR DEDİM!
CRACK
AHH!
KAHROLASI KÖPEK DÖLÜ...

BABAMI RAHAT BIRAK!..
OOF!
STONF
İYİ MİSİN?
EVET... AMA ÇENENİ KAPALI TUTMALIYDIN...
ALDIRMA.. NASIL OLSA BENİM BİLGİLERİMDEN YARARLANMAK İÇİN VAKTİ KALMADI...
HEY SİZ! KAPATTINIZ MI, YOKSA AÇACAK MISINIZ?
TOC TOC
85
LONDON
ONU TANIYORUM. NE YAPAYIM, AÇAYIM MI?..
EVET!
...BELKİ DE BUNLARDAN KURTULMAMIZ İÇİN BİZE YARDIMCI OLUR..
KAHRETSİN!

MİKROFON!
MMM...
BİZİ DİNLİYORLARDI! SOYSUZLAR!
CRASH
SCREEEE
SCREEEEE
AAAAHH!
HEY! BÜTÜN MAHALLENİN SENİ DUYMASINI MI İSTİYORSUN?
VERİCİYİ BULDULAR!
AZ KALSIN KULAK ZARIM PATLAYACAKTI...
MMM... ŞANSIMIZA YETERLİ BİLGİYİ ALDIK. ONLARI İZLEYEBİLİRİZ...
GİDİP DÖNEMEÇTE ONLARI BEKLEYELİM!
LET BY
TELEPHONE

HEY... CANLARINA OKUMUSSUNUZ... ELBİSE Mİ ÇALMAYA KALKTILAR?
HAYIR, BİLGİ İSTİYORLARDI. MOTORUN DIŞARDA MI?
EVET... NİYE SORDUN?..
AÇIKLAMAK İÇİN ZAMANIM YOK...
ACELE EDELİM! PAT TEHLİKEDE...
WEST MINSTER BRIDGE'E DOĞRU, BİRKAÇ KİLOMETRE GÜNEYDE...
AZ ÖNCE KİMİ ARADIN?
ESKİ BİR DOSTUMU, AMA ŞANSLIYMIŞIM, BULAMADIM...
"ŞANSLI" MI? AMA...
OH, OLDUKÇA KARMAŞIK BİR OLAY, ON İKİ YILDAN BERİ GÖRÜŞMÜYORUZ, AMA İÇİMDEN BİR SES YAKINDA RASTLAŞACAĞIMIZI SÖYLÜYOR...
'NİTEKİM MARTIN, "ESKİ DOSTUNA" "DYLAN DOG & MARTIN MYSTERE" SPECIAL'DA RASTLAYACAK NO.1

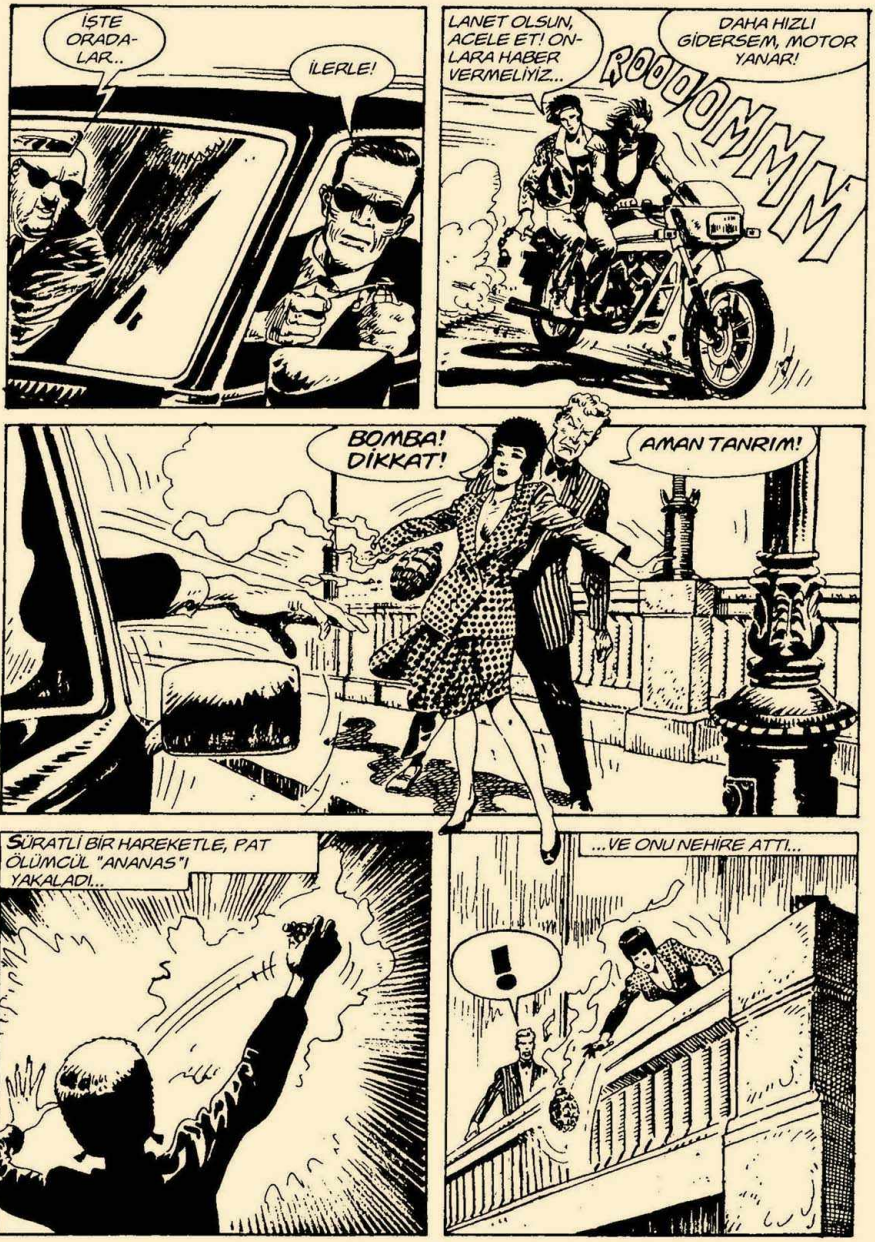
İSTE ORADALAR..
İLERLE!
LANET OLSUN, ACELE ET! ONLARA HABER VERMELİYİZ...
DAHA HIZLI GİDERSEM, MOTOR YANAR!
ROOOOMMM
BOMBA! DİKKAT!
AMAN TANRIM!
SÜRATLİ BİR HAREKETLE, PAT ÖLÜMCÜL "ANANAS"I YAKALADI...
...VE ONU NEHİRE ATTI...
!

EHAAAH!
BWAMM
EL.. ELİM..
ONU ALMALI-YIM!
PAT!
HAY AKSİ!
SPLASH

!
BU GÜRÜLTÜ...
SANKİ... BOMBA PATLADI!..
PAT'I ÖLDÜRDÜLER! BUNU ÖDEYECEKLER..
...HEMDE ÇOK PAHALIYA!
CRASH
!
FREN... FREN YAP!
SKREEK
THUMP

AYNI ANDA..
İŞTE ORADA..
ALDIM!
SU ÜSTÜNE ÇIKMADI... BELKİ HEMEN ARKASINDAN ATLASAYDIM, ONU KURTARABİLİRDİM!
CLANG!
SİZİ PARAMPARÇA YAPACAĞIM PİÇ KURULARI!
39XJ.

FUIIIT
GİDELİM! SEMTİN TÜM POLİSLERİ AZ SONRA BURADA OLACAK!
BIRAK BENİ!
WONK
NASIL İSTERSEN, BEN GİDİYORUM!
BU CLIVE... BİZİ İZLEMİŞ!
VROUUM
TAM ZAMANINDA...
İŞİN BİTTİ, KÖPEK SOYU...

SMACK
HAYIR! SENİN İŞİN BİTTİ!
AH!
EN İYİSİ BİRAN EVVEL BURADAN UZAKLAŞMAK!
DURUN!
KAHR...
POLİS! AMA BİRAZ GEÇ KALDILAR..
GİDELİM BURADAN...
BENİM GİBİ GİYİNMİŞ İNSANLARLA, AYNASIZLARIN ARASI İYİ DEĞİLDİR..
HAYIR! BEKLE...

BENİM KIYAFETİM UYGUN... AYRICA, EĞER ŞAHİTLİK ETMEZSEK BU ADAMLAR SERBEST KALABİLİR!..
ADIM MARTIN MYSTÈRE, AMERİKALIYIM... BU ÜÇ ADAM, AZ ÖNCE BİR KADINI ÖLDÜRDÜLER!
BİR PATLAMA DUYDUK...
BOMBA ATTILAR, AMA KIZ BOMBAYI YAKALAYIP NEHRE ATTI, SONRA KENDİSİ DE ATLADI...
BEN DE ŞAHİTLİK EDEBİLİRİM...
DAHA SONRA..
...NEW SCOTLAND YARD MERKEZİNDE GEÇEN UZUN SAATLERDEN SONRA...
POLICE STATION
UFF... GİTMEMİZE ASLA İZİN VERMEYECEKLERİNİ SANDIM...

ÖYLE, AMA BİZE NAZİK DAVRANDILAR. AYRICA HAPİSE DE ATMADILAR!..
GÜZEL SÜRPRİZ! EĞER SENİN EKRAN YILDIZLARINDAN BİRİ OLDUĞUNU BİLSEYDİM, HİÇ KENDİME DERT ETMEZDİM!
SAÇMALIK... SİZ PUNKLAR BELLİ KURUMLARI ABARTIYORSUNUZ!..
KİM PUNK?
M
ÜH! SEN PUNK DEĞİL MİSİN? NESİN O ZAMAN?
CAHİLLİĞİNE ACIYORUM... BEN BİR METALCİYİM!..
GERÇEKTEN, PAT KIZ ARKADAŞIN MIYDI?
EVET...
...AMA SONRA AYRILDIK... BEN İSTEDİM!
ONDA HEP BİR TUHAFLIK VARDI...

KANADA'YA DA BENDEN AYRILDIĞI İÇİN GİTTİĞİNİ SANIYORUM... ORADA BİRİNİ TANIYORDU...
SANIRIM, O ARKADAŞLIĞIN FIRTINALI FİNALİNE ŞAHİT OLDUM!
İŞTE GİDECEĞİNİZ YER BURASIYDI...
MAIL
ROAD
BEN İÇERİ GİRMEYECEĞİM; PAT BUNU İSTEMEZDİ VE BEN DE ONUN ARZUSUNA SAYGILI OLACAĞIM... HERHANGİ BİR SORUNUN OLURSA, DÜKKÂNIMIN YERİNİ BİLİYORSUN!
BEN... SANA ÇOK TEŞEKKÜR EDERİM CLIVE!
İYİ BİR ÇOCUK...
MMM... ŞU ZİL GERÇEKTEN BENİ ŞAŞIRTTI... DIŞTAN BAKINCA TERK EDİLMİŞ BİR BİNA GİBİ!
Derrick

BUYRUN?
İYİ GÜNLER... BEN ŞEYLE GÖRÜŞMEK İSTİYORUM... ŞEY...
ANLADIM, SİZİ PAT GÖNDERDİ... BUYRUN GİRİN!
TEŞEKKÜRLER EV SAHİBİ NEREDE?
SAKİN OL DELİKANLI. BİZ İHTİYARLAR SİZİN KADAR ACELECİ DEĞİLİZ...
ÖZÜR DİLERİM...
BENİM ZAMANIMDA YAŞLILAR DAHA ÇOK SAYGI GÖRÜRDÜ!
BAY JOHN, ZİYARETÇİNİZ VAR!
GELİYORUM...

İŞTE GELDİM!
AMAN TANRIM!
RAHATINIZA BAKIN MYSTERE, YARDIMCIMIN KABA DAVRANIŞI İÇİN ÖZÜR DİLERİM.
ANTİPATİK GÖRÜNMESİNE RAĞMEN, HARİKA BİRİDİR!
BEH! BEN GİDİP ÇAY HAZIRLAYAYIM!
UH...
ADIMI BİLDİĞİNİZE GÖRE, PAT İLE GÖRÜŞMÜŞSÜNÜZ... NE YAZIK Kİ, ONUN HAKKINDA SİZE İYİ HABERLER VEREMEYECEĞİM...
ONU MERAK ETMEYİN, HER ZAMAN BAŞININ ÇARESİNE BAKABİLİR!
GALİBA BENİ İYİ ANLAMADINIZ! PAT...

ESKİ SEKRETERİMDEN SÖZ ETMEYİ BIRAKIP, BİZİ İLGİLENDİREN KONUYA GEÇELİM...
MUTANTLARIN SOYKIRIMI!..
SOYKIRIM MI?.. ANLAMIYORUM... NEYİ KASTEDİYORSUNUZ?

HEMEN KONUYA GEÇTİĞİM İÇİN ÖZÜR DİLERİM, AMA DETAYLARLA VAKİT KAYBETMEK İSTEMİYORUM... İŞTE; BUGÜNLERDE GAZETELERDE ÇIKAN BAZI MAKALELERE GÖZ ATIN...

BU TOKYO'DA ÇIKAN ASAHI SHIMBUN... BU DA CALCUTTA'DAKİ, EAST INDIAN TIMES..

MORARJI GHOSE VE RYOKO IKEDA'NIN ÖLÜMLERİNDEN SÖZ EDİYORLAR.. KARA GİYİMLİ ADAMLAR TARAFINDAN İŞLENMİŞ, AÇIKLANMASI İMKÂNSIZ İKİ CİNAYET...
DİĞERLERİNE BENZER İKİ CİNAYET, AMA BURADA KURBANLAR ALIŞILAGELMİŞ CİNSTEN DEĞİLLER...

GEREK ZAVALLI RYOKO, GEREK MORARJI, MUTANTDILAR, TIPKI PAT GİBİ...
MUTANT MI?..

*BKZ. MARTIN MYSTÈRE NO. 92-93

"HERŞEY, ARİ IRK SAVUNUCUSU NAZİLERİN, BİZLERİN VARLIĞINI ÖĞRENMELERİNDEN SONRA BAŞLADI.."
...ARAŞTIRMALARIMIZIN SONUNDA MUTANTLARIN AYRICALIKLI BİR TÜR OLUP OLMADIKLARINA KARAR VEREMEDİK... NİTEKİM ARYENLER DE ONLARI TÜRETİYOR!
MMM... EĞER, BUNLARDAN DA KURTULMAK İSTERSEK ALMAN AİLELERİN DÜZENİNİ ALT ÜST EDERİZ...
DOĞRU, SAYIN SEKRETER YARDIMCISI!
DİĞER YANDAN, GELECEK NESİLLERİN İYİLİĞİ İÇİN BU İĞRENÇ FENOMENİN YAYILMASINA DA İZİN VEREMEYİZ!
AKIL HASTALARINI YOK ETMEK İÇİN KULLANDIĞIMIZ METODUN AYNISINI UYGULAYABİLİRİZ... SİZ SS'LER NE DERSİNİZ?
ANLAŞTIK.. BU KONUDA, BANA, BİZZAT HİMMLER EMİR VERDİ!
BİRİNCİ NOKTA...

...TOPLAMA KAMPLARI YETKİLİLERİNE, BU GARİP YARATIKLARIN YOK EDİLMESİ EMRİ ÇOKTAN VERİLDİ!

İKİNCİ NOKTA..

MUTANTLAR, TIP YETKİLİLERİNİN İNCELEMELERİNDEN SONRA, ONLARDAN HER TÜRLÜ FAYDA SAĞLANIP ÖYLE YOK EDİLECEKLER!

TLICK-TLAC

TLICK-TLAC

TLICK-TLAC

"...BÖYLECE, TÜM ALMAN MUTANTLARI VE BİR KISIM BAŞKA ÜLKELERDE YAŞAYANLAR TAM BİR SESSİZLİK İÇİNDE YOK EDİLDİLER.."

VE BUGÜN... SOYKIRIM YENİDEN BAŞLADI!

..BU KEZ, **TÜM GEZEGENDE!**

NAZİLERDEN SÖZ ETTİNİZ.. BU KATLİAM ONLARIN ÇILGINLIĞINA TAMAMEN UYUYOR.. AMA **KARA ADAMLARIN** NE İLGİSİ VAR?

KARA ADAMLAR MI? ŞİMDİ SİZE... AH...
NEYİNİZ VAR?!?
CRACK
HİÇBİRŞEY... BAŞIMA BİR AĞRI GİRDİ... AMA GEÇİYOR.. BU ARALAR SIK OLUYOR..
...SANKİ BİRİ, YERİMİ BULMAK İÇİN BEYNİMİ DELİYOR GİBİ... AMA HER SEFERİNDE ONU İTECEK GÜCÜ KENDİMDE BULUYORUM!..
SORUMLUSU BİRİYMİŞ GİBİ KONUŞUYORSUNUZ...
BİRİ DEĞİL... BİR MUTANT! BU BENİ DAHA ÇOK ENDİŞELENDİRİYOR... AMA BİZ KONUMUZA DÖNELİM!
DEVAM ETMEDEN ÖNCE, NAZİLERLE OLAN HİKÂYEYİ BİTİRMEK İSTİYORUM... NAZİLER PROFESÖR WOLMAR'IN BAŞKANLIĞINDA BİR GRUP ANTROPOLOĞU GÖREVLENDİRDİLER...

"MUTANTLAR ÖZEL BİR IRK MIYDILAR YOKSA İSTİSNA BİR DURUM MUYDU... BU KONUDA İNCELEMELER YAPIP DOSYA HAZIRLAMALIYDILAR..."
EVET, ETNİK VE ANTROPOLOJİK ARAŞTIRMALARIMIZA GÖRE...
...EFSANELERİN BİRBİRİ İLE İLİŞKİSİNİ ARAŞTIRARAK VE ANTİK ARŞİVLERDE ELİMİZE GEÇEN BİLGİLERE GÖRE...
KISA KESİN PROFESÖR WOLMAR, EVRAKLARI BANA VERİN!
BUYRUN...
MMMM...
SAÇMALIK! BUNLARIN HEPSİ SAÇMALIK!

BU LÜZUMSUZ BİLGİ YIĞININI ASLA FÜHRER'E GÖTÜRMEYECEĞİM!
SİZİ TEMİN EDERİM, DEFALARCA KONTROL EDİLDİ...
SPLAT
ARTIK BU OLAY BİZİ İLGİLENDİRMİYOR.. AMERİKALILARLA FRANSA'DA, RUSLARLA POLONYA'DA YETERİNCE SORUNUMUZ VAR.. BU ARAŞTIRMALARLA VAKİT KAYBEDEMEYİZ!
SORUNU, SAVAŞ BİTİKTEN SONRA YENİDEN ELE ALIRIZ... REICH'IN ZAFERİNDEN SONRA!
NASIL İSTERSENİZ EFENDİM.
ŞANSIMIZA İŞLER BİLDİĞİNİZ GİBİ SONUÇLANDI VE O DOSYALAR BİR DAHA ELE ALINMADI!
ŞU ANDA NEREDE OLDUKLARINI BİLİYOR MUSUNUZ?
EVET... BERLİN'DE BİR ARŞİVDE...
MMM... KARA ADAMLARIN DAVRANIŞLARI HAKKINDA BİLGİYİ BELKİ ORADAN ELDE EDİNEBİLİRİZ...

BEN DE SİZİN GİBİ DÜŞÜNÜYORUM, O YÜZDEN BU OLAYI SİZİN ARAŞTIRMANIZI İSTİYORUM...
OHOOH...
?
SİZİ DAHA FAZLA MEŞGUL ETMEK İSTEMEM, HAYIRLI İŞLER!
BUYRUN, SİZİ KAPIYA KADAR GEÇİREYİM...
BEN... SANIRIM BİR SES DUYDUM...
AYRICA "BU OLAYI SİZİN ARAŞTIRMANIZI İSTİYORUM" NE DEMEK?
...BU OLAYLA İLGİLENECEĞİMİ ASLA BELİRTMEDİM... BAZILARI BANA "İMKÂNSIZLIKLAR DEDEKTİFİ" DİYOR, AMA ÖNÜME HER ÇIKAN GİZEMLE DE İLGİLENDİĞİM SÖYLENEMEZ...
DİNLEYİN, MYSTÈRE...

SİZİN DE ANLADIĞINIZ GİBİ, BEN "NORMAL" BİRİ DEĞİLİM, BAZI ŞEYLERİ BİLİYORUM... BAŞKA BİR DEYİŞLE, İÇİNİZİ OKUYABİLİYORUM...
İÇİNİZDEN, ÇOKTAN BU OLAYI ARAŞTIRMAYI KABUL ETTİĞİNİZİ, AMA FORMALİTE OLARAK, SADECE ÜZERİNDE DÜŞÜNECEĞİNİZİ VE GEREKLİ BİLGİLERİ ALMAK İÇİN ARAŞTIRACAĞINIZI, BANA SÖYLEMEYE HAZIRLANIYORSUNUZ... VESAİRE... VESAİRE...
HEPSİ BOŞ YERE ZAMAN KAYBI! EĞER İLGİNÇ BİR ŞEY BULURSANIZ, BANA DA HABER VERİN!
EHM...
MERAK ETMEYİN...
VAY CANINA! AÇIK BİR KİTAP GİBİ, İÇİMDEN GEÇENİ OKUDU... ÜSTELİK ONA, O İNİLTİNİN NEREDEN GELDİĞİNİ DE SORAMADIM...
SBAM
AMAN TANRIM!
ZİLİN ÜZERİNDEKİ İSME DİKKAT ETMEMİŞTİM...
J.MERRICK

JOHN MERRICK! FİL ADAM DİYE BİLİNEN KİŞİ İLE ADAŞI BİRKAÇ YIL ÖNCE, REJİSÖR LYNCH FİL ADAMIN HİKÂYESİNİ FİLM YAPTI...

FİL ADAM, NEUROFIBROMATO DENİLEN BİR HASTALIĞA YAKALANMIŞTI... GİTTİKÇE YAYILAN HASTALIK YÜZÜNDEN VÜCUDU DEFORME OLMUŞTU...

"DERİSİ DERİN ÇİZGİLER VE KIVRIMLARLA KAPLIYDI..."

"HAYATINI BİR SİRKTE GÖSTERİLER YAPARAK KAZANIYORDU..."

"AMA BİR GÜN, İNGİLİZ MAHKEMELERİ, BEDENSEL ÖZÜRÜNÜ KÂR AMAÇLI KULLANDIĞI GEREKÇESİYLE, ÇALIŞMASINI YASAKLADILAR.

"DEĞİŞİK GÖRÜNÜMÜ YÜZÜNDEN DİKKATLERİNİ ÇEKTİĞİ BİR ÇOK TANINMIŞ KİŞİ TARAFINDAN ZİYARET EDİLDİĞİ **LONDON HOSPITAL**'DA YİRMİ YEDİ YAŞINDA ÖLDÜ..."

...BU OLAYLAR GEÇTİĞİMİZ YÜZYILIN **İKİNCİ YARISINDA** OLDU... "**FİL ADAM**" GERÇEKTEN O HASTAHANEDE ÖLMÜŞ...

FASHIONS
...OLMASAYDI BİLE, GÜNÜMÜZDE **ÇOK YAŞLI** OLACAKTI!

KONUŞTUĞUM KİŞİ ONUN SOYUNDAN OLMALI... AİLESİ ONA DA, AYNI İSMİ VERMİŞ...

...DOĞA DA, AYNI ZALİM KADERİ ÇİZMİŞ! BAŞ AĞRIM TUTMADAN KENDİME AKŞAM YEMEĞİ İÇİN İYİ BİR RESTORAN BULMALIYIM. UMARIM BİRİLERİ İŞTAHIMI KAÇIRMAZ!

AYNI ANDA...
NASIL OLDU?
KENDİNE GELİYOR..
ŞİMDİ TAMAMEN KENDİM-DEYİM..
MARTIN'E BİR ŞEY SÖYLEMEDİĞİN İÇİN SANA TEŞEKKÜR EDERİM. BENİ BÖYLE GÖRMESİNİ İSTE-MİYORDUM!..
SONBAHARDA, THAMES NEHRİNİN SULARI SOĞUK OLUR... ÜŞÜTEBİLİRDİN!
ARTIK KENDİMİ İYİ HİSSEDİYORUM. BİRKAÇ SAAT SONRA AYAĞA KALKABİLİRİM!
NEDEN BENİMLE KAL-MIYORSUN?
SENİN YARDIMINA HÂLÂ İHTİYACIM VAR..
ŞANIRIM YENİDEN ÜMİTSİZCE AŞIK OLDUM!
DIANA İÇİN ÜZGÜNÜM, AMA MARTIN'İ ELİNDEN ALMAK İÇİN, HER YOLU DENEYE-CEĞİM!..

BERLIN... **FRIEDRICHSTRASSE, U-BAHN** ANA HATTI... DOĞU BERLİN DENETİMİNDEKİ BU YER ALTI DEMİRYOLU, DOĞU VE BATI ALMANYA ARASINDAKİ SAYISIZ İLETİŞİM NOKTALARINDAN BİRİDİR...

BURASI, BİRKAÇ AY ÖNCESİNE KADAR DEMOKRATİK ALMAN CUMHURİYETİ TARAFINDAN DİKİLEN ÜNLÜ **DUVARLA** BÖLÜNMÜŞTÜ.*

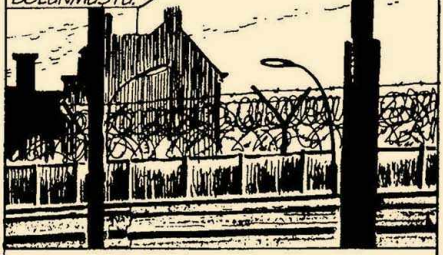

*BU HİKÂYE İLK KEZ 1990'DA, İKİ ALMANYA'NIN BİRLEŞMESİNDEN ÖNCE YAYINLANMIŞTI.

ESKİ PRUSYA'NIN BAŞKENTİ OLAN ŞEHİRİN, DOĞU MAHALLESİNDE SANKİ HERŞEY SAVAŞ ÖNCESİNDEN KALMIŞ GİBİ DURUYORDU, AMA ASLINDA, BOMBALANAN NEOKLASİK SARAYLAR SONRADAN YENİDEN ONARILMIŞTI...

...BUNLARDAN BİRİNDE, NAZİLERİN BIRAKTIĞI ARŞİVLER KORUNUYORDU...

...DOSYAYI BULMAK, DÜŞÜNDÜĞÜM KADAR KOLAY OLMAYACAK...

ARADIĞINIZI BULAMADINIZ MI, HERR MYSTERE?
BUNU NASIL ANLADINIZ?

BEH, ÖNÜNÜZDEKİ NOT DEFTERİ BOMBOŞ!
MMM... ÇOK İYİ BİR GÖZLEMCİSİNİZ...

SİZE SÖYLEDİĞİM GİBİ, ÜÇÜNCÜ REICH'IN ANTROPOLOJİK ARAŞTIRMALARINI İNCELEMEK İSTİYORUM, AMA BU LİSTELERDE **BÜYÜK EKSİKLİKLER** VAR. ÖRNEĞİN **WOLMAR**'IN ARAŞTIRMALARI ORTADA YOK..

BU KONU HAKKINDA YAPTIĞIM İNCELEMELER ARADIĞIM MATERYALLERİN, **ÜST KATTA** OLDUĞUNU GÖSTERDİ... ŞU ZİYARETÇİLERE KAPALI OLAN YERDE...

SADECE BİLİMSEL DÖKÜMANLARIN, NEDEN BU KADAR TEHLİKELİ OLDUĞUNU ANLAYAMIYORUM!
?
RATATATAT
VAY CANINA! YANILIYOR MUYUM, YOKSA BU MAKİNELİ TÜFEK SESİ Mİ?
OLDUĞUNUZ YERDE KALIN!
BİRİLERİ, YASAK BÖLGEYE GİRMEYE ÇALIŞTI!
BELKİ DE CANI SIKILAN BİR GÖREVLİ FARE AVINA ÇIKMIŞTIR!
FARE AVI, HA? HAH, HA, HA!
BELKİ DE, FAZLA SNOB BİR FARE, BATI TARAFINA GEÇMEK İÇİN, KÜÇÜK BİR DELİK AÇMAYA KALKIŞMIŞTIR..
İKİNİZ, BİRAZ SUSUN! KİMSE SALONDAN ÇIKMASIN!
HA! HA! BU ÇOK GÜZEL!
HEY! AMA..

...BU NE YAPIYOR?

HAY ŞEYTAN...

DUR!
...BEN BİR DOSYA ARIYORUM, AYNI ANDA BAŞKA BİRİ, ONUN SAKLANDIĞI YERE GİRMEYE ÇALIŞIYOR...

ZWING
ZWING

...NEDENİNİ BİLEMİYORUM, AMA İÇİMDEN BİR SES, İKİ OLAYIN BİRBİRİ İLE BAĞLANTISI OLDUĞUNU SÖYLÜYOR!

ÜZGÜNÜM AMA, GÜVENLİK NEDENİYLE KAPATMAK ZORUNDAYIZ...
ANLIYORUM...
ÇOK GÜZEL... HEM BİR ŞEY BULAMADIM, HEM DE...
DUYDUĞUM SİLAH SESLERİ YÜZÜNDEN, RESMİ OLMAYAN YOLLARA DA BAŞVURAMAYACAĞIM BELLİ OLDU!
ŞİMDİ SORU ŞU... ARŞİVE GİREN ŞAHIS, DİYELİM Kİ AYNI DOSYAYI ARIYORDU...
...KİM? VE NEDEN BU DOSYAYLA BU KADAR İLGİLENİYOR?
İŞTE, GELİYOR!

POLİS! OLDUĞUN YERDE KAL!
LANET OLSUN! BEKÇİ, ORTALIK SAKİNLEŞENE KADAR BİZİ İÇERDE TUTAMAZ MIYDI?
BİR SOYGUN TEŞEBBÜSÜ OLDU... BELGELERİNİZİ GÖSTERİN!
BEN YETKİLİ BİR AMERİKAN ARKEOLOGUYUM...
SİZ KİMSİNİZ?
İNİN!
!
GÜÜNK
SAKİN OL, SİLAHINI İNDİR!
BEN TURİSTİM.. ONUNLA BİRLİKTEYİM!
AMAN TANRIM!
PAT!

TAMAM. GİDEBİLİRSİNİZ!
TAMAM!
BİNMEK İÇİN NE BEKLİYORSUN? SANKİ HAYELET GÖRMÜŞ GİBİSİN!
UH.. NİTEKİM ÖYLE...
...İYİ ATLAYIŞTI DOĞRUSU!..
...BİRKAÇ GÜN ÖNCE, SENİ THAMES NEHRİNE DÜŞERKEN GÖRDÜM!
BEH...
...BU MEVSİMDE SU FAZLA SOĞUK DEĞİL VE...
BU SAÇMA BAHANELERİ KESER MİSİN? NELER OLDU?

ELİNİN KOPTUĞUNU GAYET NET HATIRLIYORUM!
HEY! O DA NESİ?
...DEMEK SENDİN!?
...GİZLİ ARŞİVE GİRMEK İSTEYEN SENDİN!
O DAĞ KIYAFETLERİNİ İYİ SAKLA! POLİSİN SENİ YAKALAMASINI MI İSTİYORSUN?
TAMAM!
TÜM AÇIKLAMALARI, OTELDE, "GÜVENCEDE" OLDUĞUMUZ ZAMAN YAPARSIN!
WRR
WROOMMM

EN YAKIN SINIR NOKTASINDA, ARABA SÜRATLE KONTROLDEN GEÇTİ...
...1989'DA YENİDEN AÇILAN BRANDEBURG KAPISINDAKİ ÜNLÜ "ÖZGÜRLÜĞÜN DÖRT ATLI ARABASI"NI AŞTIKTAN SONRA...
O NOKTADA, ESKİ UNTER DEN LINDEN YOLU, BATI KISMINDA 17 JUNI CADDESİ OLARAK KARŞILARINA ÇIKTI... BU SEKİZ ŞERİTLİ BİR YOLDU...
...BİRDEN ATMOSFER TAMAMEN DEĞİŞTİ...
...FARKLILIK ÇOK BELİRGİNDİ...
BMW

DAHA SONRA...
KUTLARIM! ÇOK GÜZEL BİR ODA SEÇMİŞSİN.
ŞİMDİ... BANA OLANLARI ANLATACAK MISIN?
SANA BİR MUTANT OLDUĞUMU SÖYLEMİŞTİM...
NE DEMEK BU?.. LAZZARO GİBİ, YENİDEN Mİ DOĞUYORSUN?
TAM SAYILMAZ, BENİM GENETİK KODUMUN, GÖVDEMİ YENİDEN ONARMA KAPASİTESİ VAR. HAYATİ ORGANLARIMI ETKİLEMEYEN BİR YARA OLDUĞU SÜRECE, METABOLİZMAM KISA ZAMANDA KENDİNİ TEKRAR YENİLİYOR!
KERTENKELELERİN KUYRUĞU GİBİ, SENİN DE ELİN KOPTUĞUNDA, YENİSİ Mİ ÇIKIYOR?
HAYIR...
...ONU BANA JOHN DİKTİ... AMA ÖZEL YETENEĞİM SAYESİNDE, YARALAR ÇABUK KAPANDI...

BEH... GÖZÜMLE GÖRMESEM İNANMAZDIM... MERRICK DEDİN DE AKLIMA GELDİ... ACABA O...
GEL YATAĞA UZANALIM... ÇOK YORGUNUM...
MMM... BEN...
SENDEN ÇOK HOŞLANDIĞIMI BİLİYOR MUSUN?
HOŞLANMAK MI?
DUYGUSAL HAYATIM BİR FELAKET! SONUNCU ERKEK ARKADAŞIMDAN AYRILDIĞIMDA YIKILDIM VE BENİM YÜZÜMDEN SENİN DE BAŞIN BELAYA GİRDİ!
BANA KALIRSA SEN BİR ŞEY KAYBETMEDİN...
ÖYLE... ARTIK BULDUĞUMLA YETİNİYORDUM ZATEN...

...İLİŞKİYE GİRDİĞİM TÜM ERKEKLER BİR SÜRE SONRA KENDİLERİNİ HUZURSUZ HİSSEDİYORLARDI...
NEUE HOTEL
...NEDENİ BELLİ: BENİM MUTANT OLUŞUM!
SAÇMALAMA! SEN HER HALİNLE NORMAL BİR KIZSIN... HATTA BİR ÇOĞUNDAN GÜZELSİN!
DİĞER İNSANLAR GİBİ ÖN YARGILI OLMADIĞINI BİLİYORDUM... SEN, UZUN ZAMANDIR ARADIĞIM ADAMSIN...
UH?..
...DALGA GEÇME! ÜSTELİK BUNU DIANA'YA YAPAMAM...
SAÇMALIK! EĞER ANLAŞAMAYACAĞIMIZI ANLARSAK İSTEDİĞİN AN ONA DÖNEBİLİRSİN!
HEY! BU KADAR FARKLI OLMANA RAĞMEN, ÇOK BURJUVA FİKİRLERİN VAR..
UFF... NİÇİN BU KADAR SORUN ÇIKARIYORSUN?
BOŞ VERELİM İSTERSEN?..

BEN GİRİŞTEKİ ODADA KOLTUKTA UYUYACAĞIM. İYİ GECELER!..
KENDİMİ ANLAYAMIYORUM...
...GÜZEL BİR KIZ GÖRDÜĞÜMDE, HEP ŞİMDİKİ GİBİ BİR FIRSAT ÇIKSIN İSTERDİM, AMA SONRA İSTEDİĞİM OLUNCA YAN ÇİZİYORUM!
CEVAP, BEN İŞE YARAMAZIN TEKİYİM. İYİ GECELER, İŞE YARAMAZ!
MARTIN...
EVET?
AH!

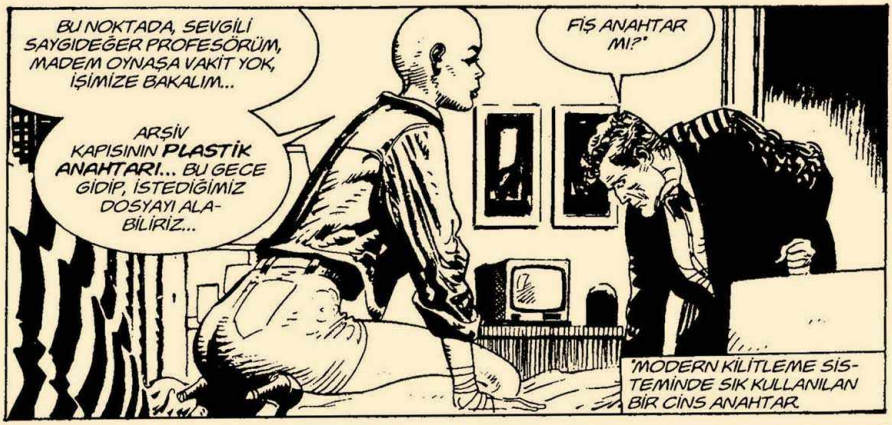
BU NOKTADA, SEVGİLİ SAYGIDEĞER PROFESÖRÜM, MADEM OYNAŞA VAKİT YOK, İŞİMİZE BAKALIM...
ARŞİV KAPISININ PLASTİK ANAHTARI... BU GECE GİDİP, İSTEDİĞİMİZ DOSYAYI ALABİLİRİZ...
FİŞ ANAHTAR MI?'
'MODERN KİLİTLEME SİSTEMİNDE SIK KULLANILAN BİR CİNS ANAHTAR

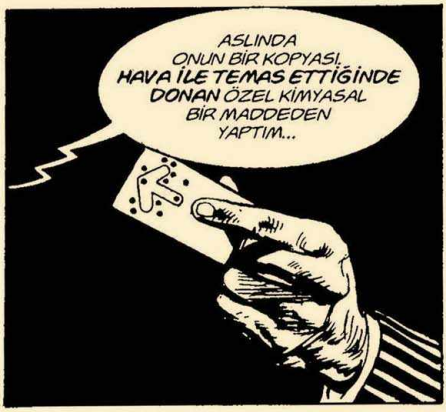
ASLINDA ONUN BİR KOPYASI. HAVA İLE TEMAS ETTİĞİNDE DONAN ÖZEL KİMYASAL BİR MADDEDEN YAPTIM...

UYKUSU DİĞERLERİNDEN HAFİF OLAN BİR BEKÇİ ORALARDA DOLANDIĞIMI FARK EDENE KADAR, KİLİDE DÖKÜP KOPYAYI ÇIKARTTIM!

ORAYA, İÇERİ KAÇAK GİRMEK İÇİN Mİ DÖNECEKSİN?
SEN DE YANIMDA GELECEKSİN... TABİİ EĞER SANA ATFEDİLEN HİKÂYELER, SADECE ÇİZGİ ROMAN KONUSU DEĞİLSE!

AH, BİR ŞEY UNUTUYORDUM...

OFF!
TONI
ASLA BİR BAYANA "HAYIR" DENMEZ!
FİKRİMİ AÇIKÇA BELLİ ETTİM Mİ?
UH...
VE DAHA SONRA...
HAY ŞEYTAN!
...YARATTIĞIN KARIŞIKLIKTAN SONRA, BERLİN'İN TÜM POLİSLERİ KÖŞEDE BİZİ BEKLİYORDUR!
O KADAR KORKUYORSAN, TEK BAŞIMA HALLEDERİM!

GERİ DÖNMEK İÇİN ZAMANIN VAR.. İYİ DÜŞÜN!
BERLIN
SUS!
HEY! BU İPİN ÜZERİNDE YÜRÜMEMİ İSTEMEYECEKSİN DEĞİL Mİ?
TABİİ Kİ HAYIR.. İSTİYORSAN ASILABİLİRSİN..
...EN AZINDAN BEKÇİLER KÖŞEYİ DÖNDÜKTEN SONRA!
SANA YOL GÖSTEREYİM!
BİR DE, YANINDAKİ ERKEKLERİN ONU TUHAF BULDUKLARINDAN ŞİKÂYET EDİYOR!

BEN BAŞARDIM, SIRA SENDE!
ONUN GİBİ İP ÜZERİNDE YÜRÜDÜĞÜMÜ RÜYAMDA BİLE GÖRMEK İSTEMEM..
İPE ASILARAK İLERLEYEYİM. EN AZINDAN DÜŞERSEM KAFAM KIRILMAZ..
DAMDA BİR DELİK AÇMALIYIM...
UH-OH! BU ARADA, BEKÇİLERİ...
...UNUTTUM!
UFF! NEYSE BİR ŞEY FARK ETMEDİLER!

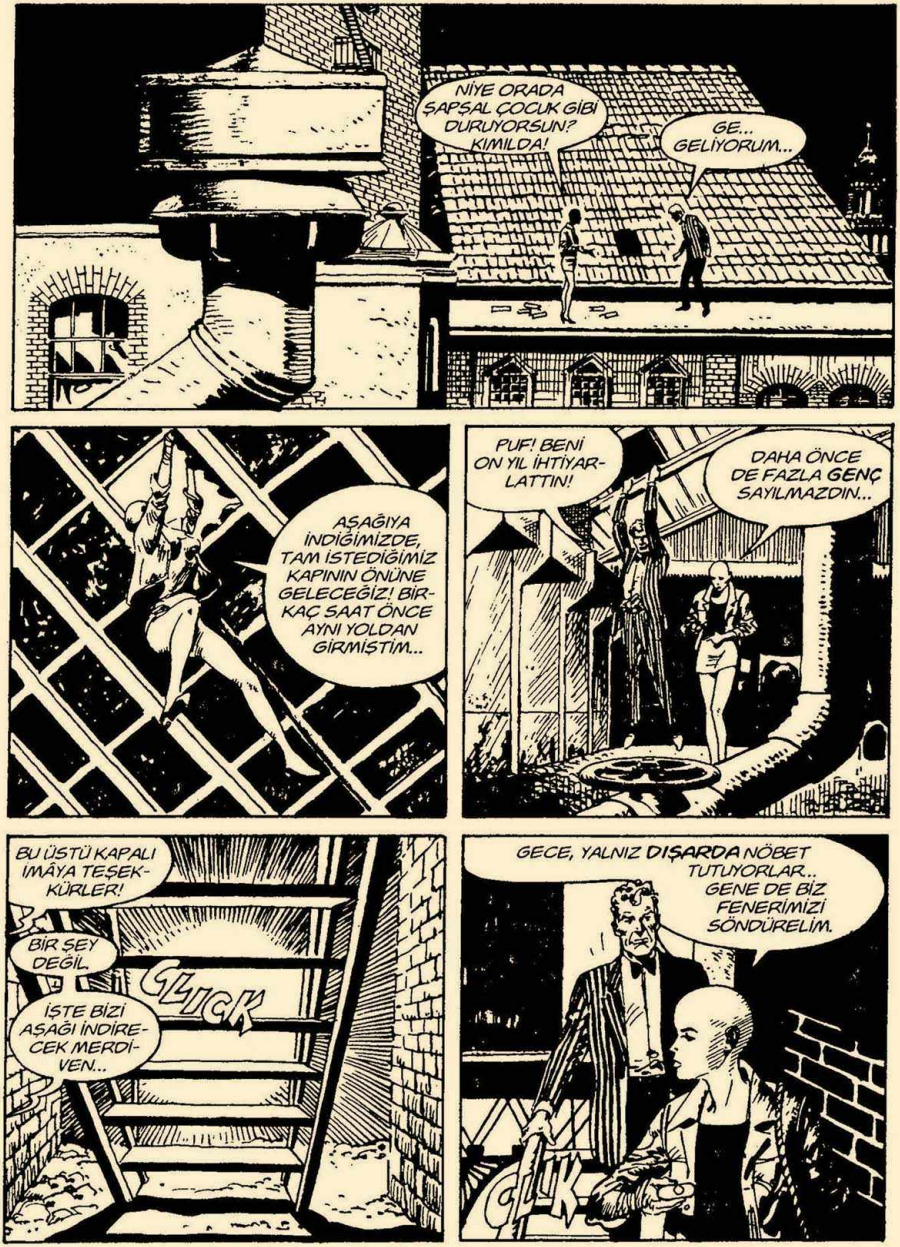
NİYE ORADA ŞAPŞAL ÇOCUK GİBİ DURUYORSUN? KIMILDA!
GE... GELİYORUM...
AŞAĞIYA İNDİĞİMİZDE, TAM İSTEDİĞİMİZ KAPININ ÖNÜNE GELECEĞİZ! BİRKAÇ SAAT ÖNCE AYNI YOLDAN GİRMİŞTİM...
PUF! BENİ ON YIL İHTİYARLATTIN!
DAHA ÖNCE DE FAZLA GENÇ SAYILMAZDIN...
BU ÜSTÜ KAPALI IMÂYA TEŞEKKÜRLER!
BİR ŞEY DEĞİL.
İŞTE BİZİ AŞAĞI İNDİRECEK MERDİVEN...
CLICK
GECE, YALNIZ DIŞARDA NÖBET TUTUYORLAR.. GENE DE BİZ FENERİMİZİ SÖNDÜRELİM.
CLIK

İŞTE KAPI...
ETRAFTA KİMSELER YOK...
DAHA İYİ...
...ZAMAN KAYBETMEDEN İÇERİ GİRELİM!
CLING
CKREEEK
NİHAYET BAŞARDIK!.. BURADA, GEÇMİŞTE NAZİLERLE İŞ BİRLİĞİ YAPTIKLARI SÖYLENEN İNSANLAR HAKKINDA BİLGİLER VAR..

BÜYÜK OLASILIKLA BAZI DOSYALAR, SU ANDA AVRUPA'DA BAZI BAKANLARI GÖREVİNDEN EDEBİLİR VEYA BİR CUMHURBAŞKANINI İSTİFAYA SÜRÜKLEYEBİLİR!
ŞANSIMIZA TÜM DOSYALAR ALFABETİK SIRADA. ALMAN ANTROPOLOG WOLMAR'IN "W"SU ÖBÜR TARAFTA OLMALI!
BRENDER OTTO VON HAUPTMANN 1904-1992
B
BRETAGNE EISENBAHN
BU RAFLARDA MI DİYORSUN?
BAKALIM...
NİHAYET PROFESÖRÜN BİZ MUTANTLARIN KÖKENİ HAKKINDA BULDUĞU BİLGİLERE ULAŞACAĞIZ!
BURADA "V" VAR.. "W"DA YANINDA OLMALI...
İŞTE...
WOLMAR ARTHUR AV GEHEIM BEZIEHUNG 1945
W
AMAN TANRIM!

...BUNUN İÇİ... BOŞ!
!

BUNCA ÇABA, BİR HİÇ İÇİN!
MMMM...

KAPAĞI YERİNE BIRAKAN KİŞİ, EVRAKLARIN BURADA OLDUĞUNA İNANILMASINI İSTEMİŞ! BU SOYGUNUN SORUMLUSU ARŞİVDE ÇALIŞAN VEYA ÇALIŞMIŞ BİRİ OLMALI...

...AMA ŞİMDİ ÇIKIŞI DÜŞÜNELİM!
ÖYLE. AZ SONRA ŞAFAK SÖKECEK!

GİRMEK İÇİN KULLANDIĞIMIZ YOLDAN DÖNMEMEK İÇİN BİR NEDEN DAHA!

HEY! NE YAPMAK İSTİYORSUN?
SABAH GELECEK ZİYARETÇİLERİ BEKLEMEK İÇİN BİR KÖŞEDE SAKLANACAĞIZ, SONRA ONLARIN ARASINA KARIŞIRIZ!

BİRKAÇ SAAT SONRA..
AH, HERR MYSTÈRE.. BAKIYORUM BU SEFER YANINIZDA CİCİ BİR ARKADAŞ VAR..
ADIM PAT!
MEMNUN OLDUM!
SİZİ ARAŞTIRMALARINIZLA BAŞBAŞA BIRAKMADAN ÖNCE BİR RİCAM VAR..
BUY-RUN...
EHM... BAKIN, 1987'DE DUVARIN ÖTE YANINDA VERİLEN EURYTHMICS'İN KONSERİNİ BU TARAFTA DİNLEYEN GENÇLER ARASINDAY-DIM...

O MÜZİĞİ DUYDUKTAN SONRA, ANNIE LENNOX'UN HAYRANI OLDUM...
...BUGÜN BİLE, ONUN PLAKLARINI BURADA BULMAK KOLAY DEĞİL, BANA GÖNDEREBİLİR MİSİNİZ? PARASINI PEŞİN ÖDEYEYİM...
GEREK YOK. BİZE GÖSTERDİĞİNİZ YAKINLIĞIN BİR KARŞILIĞI OLUR! HATTA, SİZ DE BANA BİR İYİLİK YAPABİLİRSİNİZ...
ÜST KATTAKİ ARŞİVİN SORUMLUSUNUN KİM OLDUĞUNU BİLMEK İSTİYORUM... HANGİ YETKİLİDEN İZİN ALMAM GEREKTİĞİNİ ÖĞRENMELİYİM...
NE YAZIK Kİ, ÜÇ AYDAN BERİ, YANİ ESKİ MEMUR, DİPLOMATİK GÖREVLE BİRLEŞMİŞ MİLLETLERE GİTTİKTEN SONRA, YERİNE GELEN HENÜZ BELLİ OLMADI!
ÜÇ AY... MERRICK'E GÖRE, MUTANTLARIN YOK EDİLMEYE BAŞLANDIĞI ZAMAN!

İKİ GÜN SONRA
NEW YORK' DA..
MMGH..
DI.DONG
RGHRR...
MGHRR...
NASILSIN DOSTUM?
TAMAM... SÖZ VERİYORUM, SENİ BİR DAHA YAZIYI GECİKTİRDİĞİM İÇİN, GÜNDE ON KEZ TELEFON AÇAN BİR YAYINCIYLA YALNIZ BIRAKMAYACAĞIM...

...SEN PAT'LA TANIŞ, BEN DE DIANA'YA TELEFON EDİP GELDİĞİMİ HABER VEREYİM...
GERÇEK BİR NEANDERTHAL ADAMI! DÜNYA GARİPLİKLERLE DOLU...
MGH... RGGH...
...DIANA? ŞİMDİ ALANDAN EVE GELDİM... AKŞAM ÇIKARIZ VE SANA HERSEYİ ANLATIRIM!
BİZ MUTFAĞA GİDİP YİYECEK BİRŞEYLER HAZIRLAYALIM...
BİR DAKİKA, JAVA!
BEN YOKKEN GELEN BÜTÜN GAZETELERİ GETİR... EĞER ATMADIYSAN GEÇEN AYA AİT OLANLARI DA İSTİYORUM... ŞEHİRDE OLUP BİTENLERE BİR GÖZ ATACAĞIM!

BİRKAÇ DAKİKA SONRA..
YOK.. BURADA DA YOK...
DAILY NEWS
GERİYE SADECE DÜNKÜ GAZETELER KALDI...
BELKİ ÇILGINCA BİR FİKİR AMA...
SANDVİÇ İSTER MİSİN MARTIN?
EVET, TEŞEKKÜRLER!
Washington Pos
ARADIĞINI BULDUN MU...
HAYIR..
USA TODAY
ASLINA BAKARSAN NE ARADIĞIMI BEN DE... HEY!
Herald Tribune

DÜNKÜ HABER.. BİRLEŞMİŞ MİLLETLER'DE, BİR ÇEVİRMENİN BÜROSUNDA, KÜÇÜK BİR SİLAH DEPOSU ORTAYA ÇIKARILDI!
O SİLAHLAR NE İŞİNE YARAYACAKMIŞ?
BİLİNMİYOR. YAZARIN DEDİĞİNE GÖRE, SON GÜNLERDE BUNA BENZER İKİ OLAY DAHA OLMUŞ...
...ULUSLARARASI DİPLOMATİK ÇEVRELERİ İÇİNE ALAN BİR SİLAH KAÇAKÇILIĞI ÇETESİNDEN ŞÜPHELENİLİYOR!..
AMA SEN BAŞKA BİRŞEYDEN ŞÜPHELENİYORSUN...
ÖYLE, BERLİN'DE BULDUĞUMUZ KÜÇÜK İZLER BİZİ BİRLEŞMİŞ MİLLETLERE SÜRÜKLEDİ... O YÜZDEN GAZETE HABERLERİNDEN BİR İPUCU ELDE EDECEĞİMİ UMDUM...
...ÇOK ZAYIF BİR OLASILIK OLDUĞUNU BİLİYORUM AMA, ŞU ANDA BAŞKA ÇAREMİZ YOK..
MÜFETTİŞ TRAVIS'İ ZİYARET EDECEĞİM. BAKALIM ONDAN BİR ŞEY ÖĞRENEBİLİR MİYİZ...GEÇ KALIRSAM, DIANA'YA SÖYLE BENİ BEKLESİN!

NEW YORK POLİS MERKEZİNDE...
HİÇBİR ŞEY BİLMİYORUM...
DEĞİŞİK ZAMANLARDA TUTUKLADIĞIMIZ ÜÇ KİŞİ ÇOK İNATÇI ÇIKTI... BİRBİRLERİNİ KESİNLİKLE TANIMADIKLARINI SÖYLÜYORLAR!
SENCE GERÇEKTEN SİLAH KAÇAKÇILIĞI MI?
O, BASIN İÇİN UYDURULMUŞ BİR PALAVRA...
ORTADA HÜKÜMETLER SORUNU OLUNCA, AYAĞINI SAĞLAM BASMAKTA YARAR VAR!
BENCE ONLAR, ÜLKEMİZE SIĞINAN KARŞI GÖRÜŞLÜLERİ YOK ETMEK İÇİN HAREKET EDEN KÜÇÜK BİR DİKTATÖRLÜĞE HİZMET EDEN İNSANLAR..
MMM... NEREYE GİDİYORSUN?

SENİ DÜN TUTUKLADIĞIMIZ KİŞİYLE GÖRÜŞTÜREYİM... HÂLÂ MAHKEMESİNİ BEKLİYOR..
DAHA SONRA..
OLAY SENİ NİYE İLGİLENDİRİYOR BİLEMİYORUM, AMA EMİN OL, ALTINDA SENİN "SORUŞTURMA ALANI"NA GİRECEK BİR GİZEM YOK!
SİMON HÜCRENİN KAPISINI AÇ... LÜTFEN...
BAŞÜSTÜNE EFENDİM..
ZİYARETÇİLERİN VAR...
HEY! HEP SENİ ZİYARET EDİYORLAR. YA BEN KİMİM?
SEN ALKOLİĞİN TEKİSİN... BENİ RAHAT BIRAK...

İŞTE ADAMIMIZ... ALANDA, HİNDİSTAN'DAN DÖNERKEN ÜZERİNDE SERİ NUMARASI BELLİ BİR SİLAH BULUNDU...
...VE İŞ YERİNE GİDİP, DİĞER SİLAHLARI BULDUNUZ... GAZETEDE OKUDUM...
BUNU SİZE KAÇ KERE TEKRARLAYACAĞIM? BEN BİR KOLEKSİYONCUYUM! KİMSEYİ İNCİTMEDİM!
MMM...
...BİR DAKİKA TRAVİS...
NEREDEN GELİYORDU?
CALCUTTA, NİÇİN SORDUN?
DEMEK CALCUTTA, HA?.. ORADA, BİRKAÇ GÜN ÖNCE BİR MUTANT ÖLDÜRÜLDÜ...
!!
ÖYLE DEĞİL Mİ?
BIRAKIN BENİ! NEYİNİZ VAR?

BIRAK BENİ KÖPEK SOYU, YOKSA TANRI ŞAHİDİMDİR, BEN...
MARTIN... DELİRDİN Mİ?
BIRAK ONU! TÜM AMERİKAN BASINIYLA BAŞIMIZIN DERDE GİRMESİNİ Mİ İSTİYORSUN?
CEHENNEME GİT!
AH!
SOCK
THUDD
TAMAM, BIRAKIYORUM!
O BİR KATİL TRAVIS, BUNDAN EMİNİM...

GELECEK SAYIDA:

SOYKIRIM 1990

KARANLIK BİR KOMPLO...
KORKUNÇ BİR SOYKIRIMI HAKLI
ÇIKARMAK İÇİN UNUTULMUŞ BİR
TEORİNİN YENİDEN ORTAYA
ATILMASI...

ÖZEL SERİ 2. SAYI
1 MAYIS'DA
TÜM GAZETE BAYİİLERİNDE.

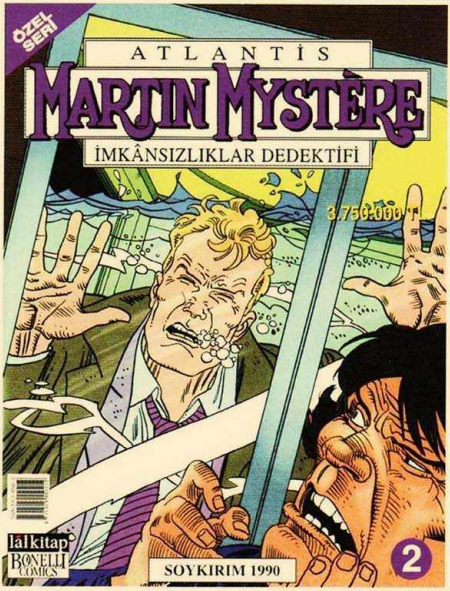

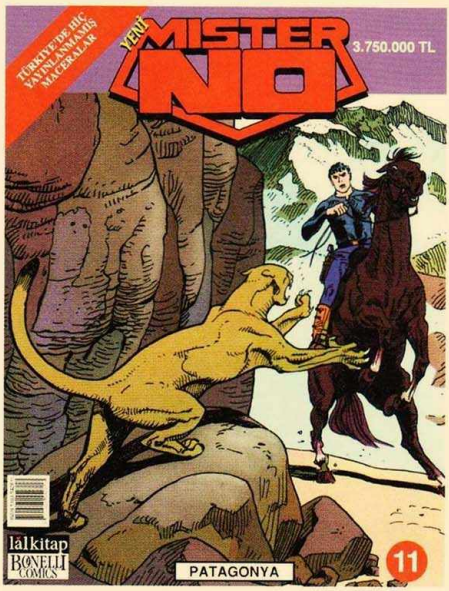

AND DAĞLARINDAKİ GİZLİ
BİR SIĞINAK... ALEVLERİN TEHDİT
ETTİĞİ BİR UÇAK... EFSANEVİ BUTCH
CASSIDY'NİN GERÇEK ÖYKÜSÜNÜN
"PATAGONYA"DAKİ ŞAŞIRTICI
FİNALİ...

11. SAYI
1NİSAN'DA
TÜM GAZETE BAYİİLERİNDE.

Abone olun, en sevdiğiniz çizgi romanı çıkar çıkmaz adresinize ulaştıralım!
Arayın: 0212 210 0 110 Ya da tıklayın: www.abonet.net

abonet

istediğiniz dergi kapak fiyatıyla adresinize teslim

Edebiyat, kültür-sanat, felsefe, bilim ve teknoloji, sağlık, mesleki... yüze yakın yayına Abonet'ten abone olabilirsiniz.